

BOLETIM TÉCNICO

LEPTOSPIROSE

SE 20 | Período: 14/05/2023 a 20/05/2023

Governadora do Estado de Pernambuco

Raquel Teixeira Lyra Lucena

Secretária Estadual de Saúde

Zilda do Rego Cavalcanti

**Secretária Executiva de Vigilância em
Saúde**

Verônica Galvão Freire Cisneiro

**Diretor Geral de Vigilância Ambiental e
Saúde do Trabalhador**

Eduardo Bezerra

**Gerente de Vigilância das Arboviroses e
Zoonoses**

Ana Márcia Drechsler

Análise

Raylene Medeiros Ferreira Costa

Revisão

Raylene Medeiros Ferreira Costa

Design

Rafael Azevedo de Oliveira

Secretaria
da Saúde



GOVERNO DE
**PER
NAM
BUCO**
ESTADO DE MUDANÇA

Informe Epidemiológico SE 20

Até o presente momento foram notificados **275** casos de leptospirose, sendo **38** confirmados, **92** descartados e **145** em investigação.

Em todo o ano de **2022** foram notificados **1.535** casos, sendo **538** casos confirmados, **782** casos descartados e **215** casos em investigação.

Em 2022, foram confirmados **87** óbitos. Em 2023, até o momento, foram notificados **09** óbitos, **05** confirmados e **04** em investigação.

Gráfico 1 – Diagrama de controle dos casos confirmados de leptospirose por semana epidemiológica. Pernambuco, 2023* (SE 20).

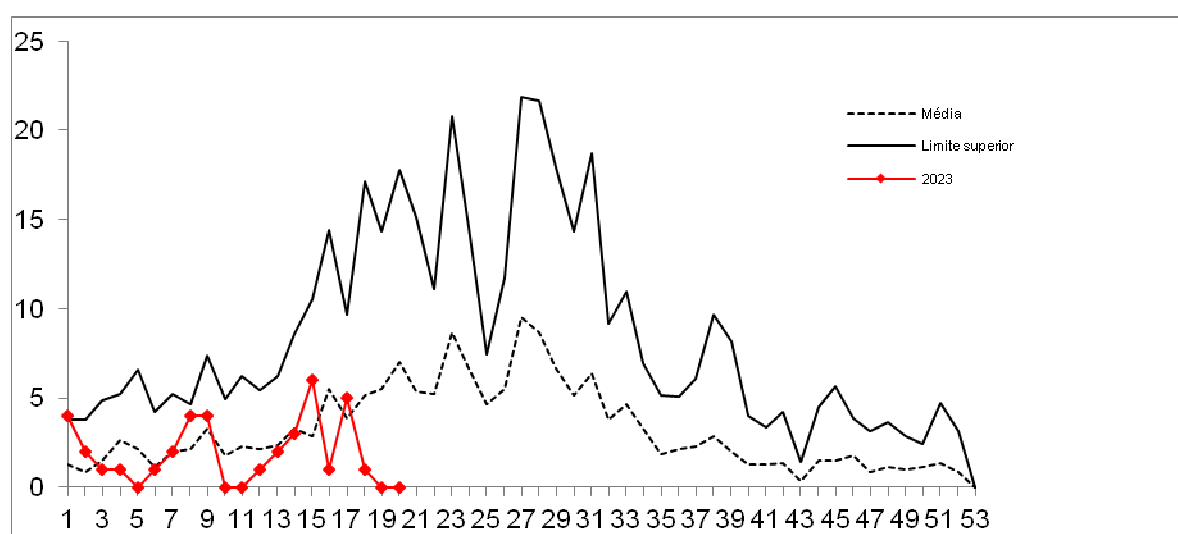

Fonte: Sinan/SES-PE/SIM/SES-PE

Nota: (1) Dados provisórios sujeitos à revisão

Quadro 1 – Distribuição dos casos notificados de leptospirose segundo classificação final, faixa etária e sexo. Pernambuco, 2023* (SE 20).

Casos	Nº de Casos SE 20	Nº de Casos SE 19	Nº de Municípios Afetados	Faixa Etária	Sexo*
<i>Notificados</i>	275	262	48	<1 a 79 anos	M/F
<i>Confirmados</i>	38	33	16	1 a 64 anos	M/F
<i>Descartado</i>	92	86	21	<1 a 79 anos	M/F
<i>Em Investigação</i>	145	143	35	<1 a 79 anos	M/F
<i>Óbitos</i>	5	5	5	15 a 69 anos	M

Fonte: Sinan/SES-PE/SIM/SES-PE

Nota: (1) Dados provisórios sujeitos à revisão

* Sexo: M - Masculino / F - Feminino

Tabela 1 - Número de casos de leptospirose por classificação e GERES. Pernambuco, 2023* (SE 20).

GERES	CASOS 2023						
	Notificados	% Not.	Confirmados	% Conf.	Descartados	Em Investigação	Óbitos
I	222	80,7	31	81,6	77	114	4
II	12	4,4	3	7,9	4	5	1
III	5	1,8	0	0,0	1	4	0
IV	18	6,5	2	5,3	5	11	0
V	1	0,4	0	0,0	1	0	0
VI	1	0,4	0	0,0	0	1	0
VII	3	1,1	0	0,0	0	3	0
VIII	0	0,0	0	0,0	0	0	0
IX	2	0,7	1	2,6	1	0	0
X	1	0,4	0	0,0	1	0	0
XI	0	0,0	0	0,0	0	0	0
XII	10	3,6	1	2,6	2	7	0
Pernambuco	275	100,0	38	100,0	92	145	5

Fonte: Sinan/SES-PE/SIM/SES-PE

Nota: (1) Dados provisórios sujeitos à revisão

Gráfico 2 – Distribuição dos casos confirmados de leptospirose por faixa etária. Pernambuco, 2023* (SE 20).

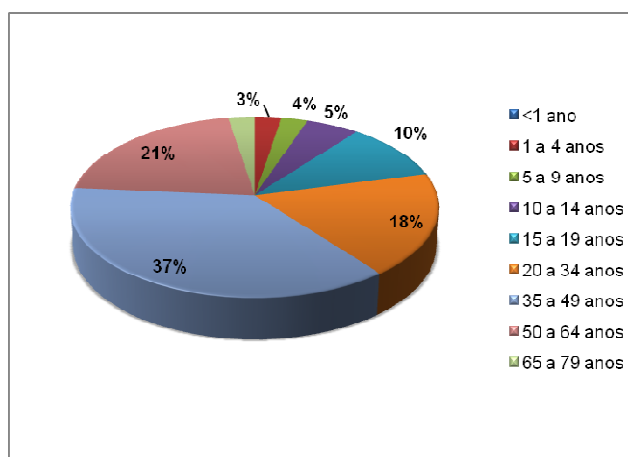

Fonte: CPZ/SINAN/SES/PE

Nota: (*) Dados provisórios sujeitos à revisão

Secretaria de Saúde do Estado de Pernambuco
Secretaria Executiva de Vigilância em Saúde e Atenção Primária
Diretoria Geral de Vigilância Ambiental e Saúde do Trabalhador
Coordenação de Zoonoses

**Número de Casos de Leptospirose por Classificação, Município e Geres no mesmo período.
Pernambuco, 2022-2023 (SE 20)**

Geres/Município	Notificado		Confirmado				Descartado		Em investigação	
			Casos		Óbito					
	2022	2023	2022	2023	2022	2023	2022	2023	2022	2023
I GERES	157	222	60	31	9	4	88	77	9	114
Abreu e Lima	3	9	-	1	-	-	3	3	-	5
Araçoiaba	-	2	-	-	-	-	-	-	-	2
Cabo de Santo Agostinho	9	8	4	1	1	-	5	5	-	2
Camaraçibe	8	19	2	1	-	1	6	1	-	17
Chã de Alegria	-	1	-	-	-	-	-	-	-	1
Chã Grande	-	3	-	-	-	-	-	1	-	2
Glória do Goitá	1	-	1	-	-	-	-	-	-	-
Igarassu	-	4	-	1	-	-	-	-	-	3
Ipojuca	3	3	-	-	-	-	3	1	-	2
Itamaracá	1	2	-	-	-	-	-	-	1	2
Jaboatão Dos Guararapes	26	34	11	4	1	1	15	21	-	9
Moreno	4	1	1	-	-	-	1	1	2	-
Olinda	24	26	13	2	1	1	9	-	2	24
Paulista	9	16	-	2	-	-	7	5	2	9
Pombos	1	-	-	-	-	-	-	-	1	-
Recife	60	82	25	18	5	1	35	39	-	25
São Lourenço da Mata	5	11	1	1	-	-	4	-	-	10
Vitória de Santo Antão	3	1	2	-	1	-	-	-	1	1
II GERES	5	12	1	3	-	1	3	4	1	5
Carpina	-	3	-	-	-	-	-	2	-	1
Casinhas	-	1	-	1	-	-	-	-	-	-
João Alfredo	1	-	-	-	-	-	1	-	-	-
Lagoa do Itaenga	-	1	-	-	-	1	-	1	-	-
Limoeiro	1	1	-	1	-	-	1	-	-	-
Machados	-	1	-	-	-	-	-	-	-	1
Nazaré da Mata	1	-	-	-	-	-	-	-	1	-
Orobó	-	1	-	-	-	-	-	1	-	-
Paudalho	2	2	1	1	-	-	1	-	-	1
Surubim	-	1	-	-	-	-	-	-	-	1
Tracunhaém	-	1	-	-	-	-	-	-	-	1
III GERES	9	5	6	-	-	-	1	1	2	4
Amaraji	-	1	-	-	-	-	-	-	-	1
Cortês	-	1	-	-	-	-	-	1	-	-
Escada	4	1	4	-	-	-	-	-	-	1
Jaqueira	1	-	-	-	-	-	-	-	1	-
Joaquim Nabuco	-	1	-	-	-	-	-	-	-	1
Palmares	2	-	2	-	-	-	-	-	-	-
São Benedito do Sul	1	-	-	-	-	-	1	-	-	-
Tamandaré	1	-	-	-	-	-	-	-	1	-
Xexéu	-	1	-	-	-	-	-	-	-	1

IV GERES	6	18	2	2	-	-	4	5	-	11
Agrestina	1	-	-	-	-	-	1	-	-	-
Belo Jardim	-	1	-	-	-	-	-	-	-	1
Bezerros	1	-	-	-	-	-	1	-	-	-
Camocim de São Félix	-	4	-	-	-	-	-	1	-	3
Caruaru	2	10	1	1	-	-	1	3	-	6
Gravatá	2	-	1	-	-	-	1	-	-	-
Panelas	-	1	-	-	-	-	-	1	-	-
Tacaimbó	-	1	-	1	-	-	-	-	-	-
Toritama	-	1	-	-	-	-	-	-	-	1
V GERES	2	1	-	-	-	-	2	1	-	-
Lagoa do Ouro	-	1	-	-	-	-	-	1	-	-
Lajedo	1	-	-	-	-	-	1	-	-	-
Saloá	1	-	-	-	-	-	1	-	-	-
VI GERES	-	1	-	-	-	-	-	-	-	1
Arcoverde	-	1	-	-	-	-	-	-	-	1
VII GERES	3	3	-	-	-	-	1	-	2	3
Belém de São Francisco	-	1	-	-	-	-	-	-	-	1
Mirandiba	-	-	-	-	-	-	-	-	-	-
Salgueiro	3	2	-	-	-	-	1	-	2	2
VIII GERES	1	-	1	-	-	-	-	-	-	-
Petrolina	1	-	1	-	-	-	-	-	-	-
IX GERES	2	2	-	1	-	-	2	1	-	-
Araripina	2	1	-	1	-	-	2	-	-	-
Ouricuri	-	1	-	-	-	-	-	1	-	-
X GERES	-	1	-	-	-	-	-	1	-	-
Iguaraci	-	1	-	-	-	-	-	1	-	-
XII GERES	3	10	-	1	-	-	1	2	2	7
Aliança	1	-	-	-	-	-	1	-	-	-
Condado	-	1	-	-	-	-	-	-	-	1
Goiana	1	3	-	-	-	-	-	-	1	3
Itambé	1	-	-	-	-	-	-	-	1	-
Itaquitinga	-	2	-	-	-	-	-	-	-	2
Macaparana	-	2	-	-	-	-	-	1	-	1
Timbaúba	-	2	-	1	-	-	-	1	-	-
Pernambuco	188	275	70	38	9	5	102	92	16	145

Fonte: CPZ/SINAN/SIM/SES-PE

Nota: (1) Dados provisórios sujeitos à revisão

SEVSAP
Secretaria Executiva de Vigilância
em Saúde e Atenção Primária

Secretaria
da Saúde



GOVERNO DE
**PER
NAM
BUCO**
ESTADO DE MUDANÇA