



Leptospirose

Informe Epidemiológico SE 06

Até o presente momento foram notificados **39** casos de leptospirose, sendo **08** confirmados, **05** descartados e **26** em investigação.

Em todo o ano de **2022** foram notificados **1.521** casos, sendo **513** casos confirmados, **737** casos descartados e **271** casos em investigação.

Em 2022, foram confirmados **69** óbitos. Em 2023, até o momento, foi notificado **01** óbito, que se encontra em investigação.

Gráfico 1 – Diagrama de controle dos casos confirmados de leptospirose por semana epidemiológica. Pernambuco, 2023* (SE 06).

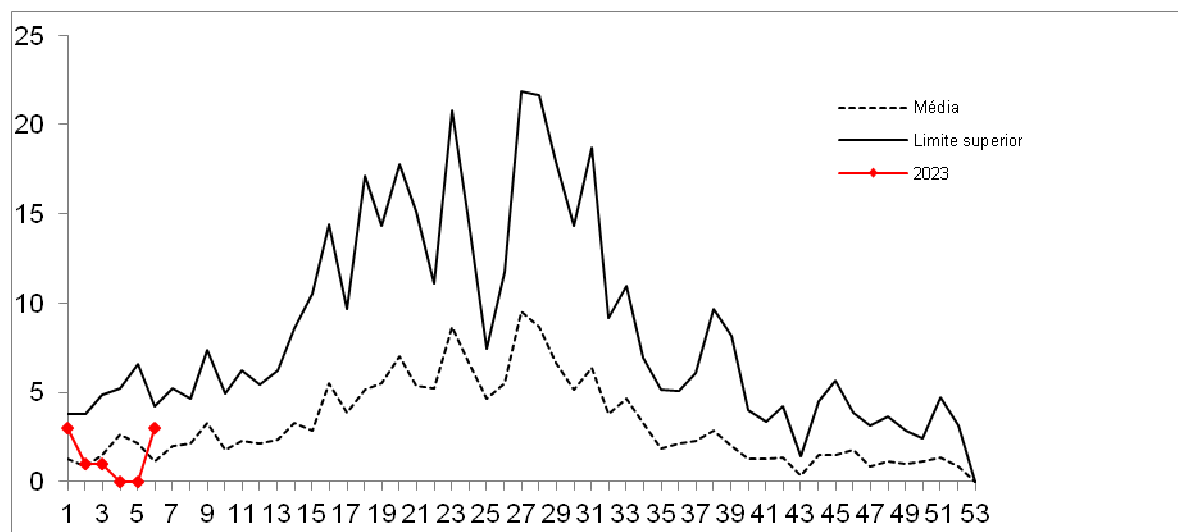

Fonte: Sinan/SES-PE/SIM/SES-PE

Nota: (1) Dados provisórios sujeitos à revisão

Quadro 1 – Distribuição dos casos notificados de leptospirose segundo classificação final, faixa etária e sexo. Pernambuco, 2023* (SE 06).

Casos	Nº de Casos SE 06	Nº de Casos SE 05	Nº de Municípios Afetados	Faixa Etária	Sexo*
<i>Notificados</i>	39	31	16	1 a 64 anos	M/F
<i>Confirmados</i>	8	5	4	1 a 64 anos	M/F
<i>Descartado</i>	5	2	2	20 a 64 anos	M/F
<i>Em Investigação</i>	26	24	14	1 a 64 anos	M/F
<i>Óbitos</i>	0	0	0	-	-

Fonte: Sinan/SES-PE/SIM/SES-PE

Nota: (1) Dados provisórios sujeitos à revisão

* Sexo: M - Masculino / F - Feminino

Tabela 1 - Número de casos de leptospirose por classificação e GERES. Pernambuco, 2023* (SE 06).

GERES	CASOS 2023						
	Notificados	% Not.	Confirmados	% Conf.	Descartados	Em Investigação	Óbitos
I	30	76,9	7	87,5	5	18	0
II	2	5,1	0	0,0	0	2	0
III	0	0,0	0	0,0	0	0	0
IV	3	7,7	0	0,0	0	3	0
V	0	0,0	0	0,0	0	0	0
VI	1	2,6	0	0,0	0	1	0
VII	2	5,1	0	0,0	0	2	0
VIII	0	0,0	0	0,0	0	0	0
IX	1	2,6	1	12,5	0	0	0
X	0	0,0	0	0,0	0	0	0
XI	0	0,0	0	0,0	0	0	0
XII	0	0,0	0	0,0	0	0	0
Pernambuco	39	100,0	8	100,0	5	26	0

Fonte: Sinan/SES-PE/SIM/SES-PE

Nota: (1) Dados provisórios sujeitos à revisão

Gráfico 2 – Distribuição dos casos confirmados de leptospirose por faixa etária. Pernambuco, 2023* (SE 06).

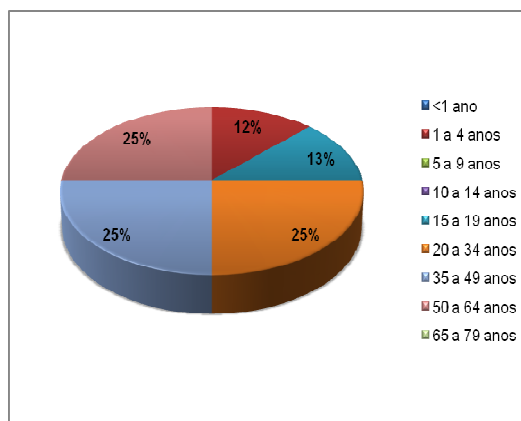

Fonte: CPZ/SINAN/SES/PE

Nota: (*) Dados provisórios sujeitos à revisão



Secretaria de Saúde do Estado de Pernambuco
Secretaria Executiva de Vigilância em Saúde e Atenção Primária
Diretoria Geral de Vigilância Ambiental e Saúde do Trabalhador
Coordenação de Zoonoses

**Número de Casos de Leptospirose por Classificação, Município e Geres no mesmo período.
Pernambuco, 2022-2023 (SE 06)**

Geres/Município	Notificado		Confirmado				Descartado		Em investigação	
			Casos		Óbito					
	2022	2023	2022	2023	2022	2023	2022	2023	2022	2023
I GERES	32	30	9	7	2	0	20	5	3	18
Abreu e Lima	1	2	-	-	-	-	1	-	-	2
Cabo de Santo Agostinho	1	1	1	-	-	-	-	-	-	1
Camaragibe	3	2	-	-	-	-	3	-	-	2
Ipojuca	2	2	-	-	-	-	2	-	-	2
Itamaracá	1	-	-	-	-	-	-	-	1	-
Jaboatão Dos Guararapes	2	8	1	1	-	-	1	3	-	4
Olinda	6	1	4	1	2	-	2	-	-	-
Paulista	2	1	-	-	-	-	1	-	1	1
Recife	12	13	2	5	-	-	9	2	1	6
São Lourenço da Mata	1	-	-	-	-	-	1	-	-	-
Vitória de Santo Antão	1	-	1	-	-	-	-	-	-	-
II GERES	2	2	-	-	-	-	2	-	-	2
Limoeiro	1	-	-	-	-	-	1	-	-	-
Machados	-	1	-	-	-	-	-	-	-	1
Paudalho	1	-	-	-	-	-	1	-	-	-
Surubim	-	1	-	-	-	-	-	-	-	1
III GERES	2	-	1	-	-	-	1	-	-	-
Escada	1	-	1	-	-	-	-	-	-	-
São Benedito do Sul	1	-	-	-	-	-	1	-	-	-
IV GERES	1	3	1	-	-	-	-	-	-	3
Camocim de São Félix	-	1	-	-	-	-	-	-	-	1
Caruaru	-	1	-	-	-	-	-	-	-	1
Gravatá	1	-	1	-	-	-	-	-	-	-
Toritama	-	1	-	-	-	-	-	-	-	1
V GERES	1	-	-	-	-	-	1	-	-	-
Lajedo	1	-	-	-	-	-	1	-	-	-
VI GERES	-	1	-	-	-	-	-	-	-	1
Arcoverde	-	1	-	-	-	-	-	-	-	1
VII GERES	-	2	-	-	-	-	-	-	-	2
Salgueiro	-	2	-	-	-	-	-	-	-	2
IX GERES	-	1	-	1	-	-	-	-	-	-
Araripina	-	1	-	1	-	-	-	-	-	-
Pernambuco	38	39	11	8	2	0	24	5	3	26

Fonte:CPZ/SINAN/SIM/SES-PE

Nota: (1) Dados provisórios sujeitos à revisão