

Leptospirose

Informe Epidemiológico SE 01

Até o presente momento foram notificados **03** casos de leptospirose, sendo **01** confirmado e **02** em investigação.

Em todo o ano de **2022** foram notificados **1.521** casos, sendo **513** casos confirmados, **737** casos descartados e **271** casos em investigação.

Em 2022, foram confirmados **69** óbitos. Em 2022, até o momento, não foram notificados óbitos.

Gráfico 1 – Diagrama de controle dos casos confirmados de leptospirose por semana epidemiológica. Pernambuco, 2023* (SE 01).

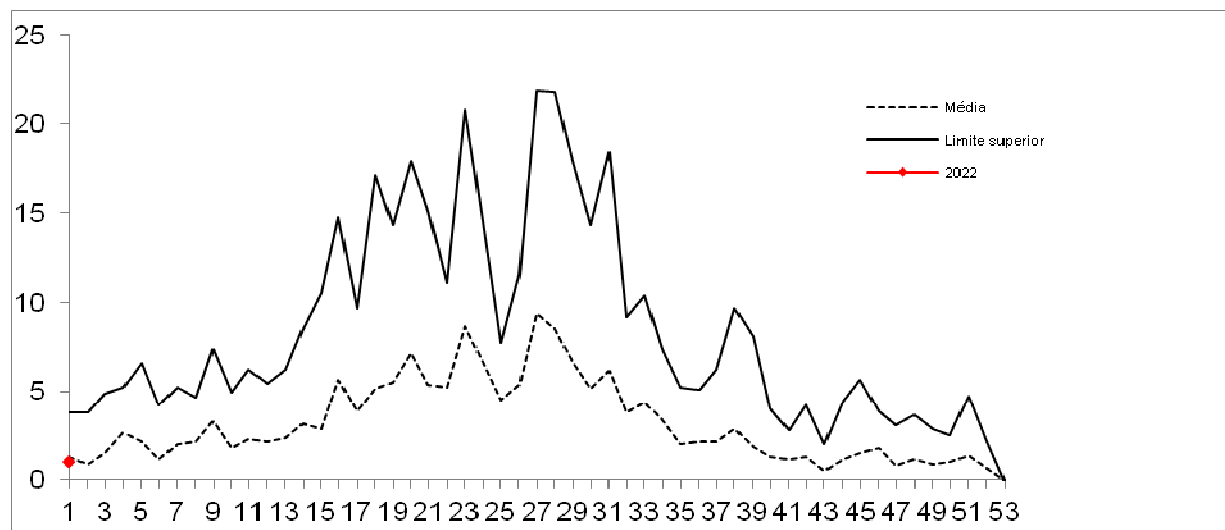

Fonte: Sinan/SES-PE/SIM/SES-PE

Nota: (1) Dados provisórios sujeitos à revisão



Secretaria de Saúde do Estado de Pernambuco
Secretaria Executiva de Vigilância em Saúde
Núcleo de Vigilância e Resposta as Emergências em Saúde Pública
Coordenação de Prevenção e Controle de Zoonoses

**Número de Casos de Leptospirose por Classificação, Município e Geres no mesmo período.
Pernambuco, 2022-2023 (SE 01)**

Geres/Município	Notificado		Confirmado				Descartado		Em investigação	
			Casos		Óbito					
	2022	2023	2022	2023	2022	2023	2022	2023	2022	2023
I GERES	5	3	1	1	-	-	4	-	-	2
Camaragibe	1	-	-	-	-	-	1	-	-	-
Ipojuca	1	-	-	-	-	-	1	-	-	-
Jaboatão Dos Guararapes	-	1	-	-	-	-	-	-	-	1
Olinda	2	-	1	-	-	-	1	-	-	-
Recife	1	2	-	1	-	-	1	-	-	1
II GERES	1	-	-	-	-	-	1	-	-	-
Limoeiro	1	-	-	-	-	-	1	-	-	-
III GERES	2	-	1	-	-	-	1	-	-	0
Escada	1	-	1	-	-	-	-	-	-	-
São Benedito do Sul	1	-	-	-	-	-	1	-	-	-
Pernambuco	8	3	2	1	0	0	6	0	0	2

Fonte:CPZ/SINAN/SIM/SES-PE

Nota: (1) Dados provisórios sujeitos à revisão