

BOLETIM TÉCNICO

LEPTOSPIROSE

SE 27 | Período: 01/01/2023 a 08/07/2023

Governadora do Estado de Pernambuco

Raquel Teixeira Lyra Lucena

Secretária Estadual de Saúde

Zilda do Rego Cavalcanti

**Secretária Executiva de Vigilância em
Saúde**

Verônica Galvão Freire Cisneiro

**Diretor Geral de Vigilância Ambiental e
Saúde do Trabalhador**

Eduardo Bezerra

**Gerente de Vigilância das Arboviroses e
Zoonoses**

Ana Márcia Drechsler

Análise

Raylene Medeiros Ferreira Costa

Revisão

Raylene Medeiros Ferreira Costa

Design

Rafael Azevedo de Oliveira

Secretaria
da Saúde



GOVERNO DE
**PER
NAM
BUCO**
ESTADO DE MUDANÇA

Informe Epidemiológico SE 27

Até o presente momento foram notificados **414** casos de leptospirose, sendo **77** confirmados, **150** descartados e **187** em investigação.

Em todo o ano de **2022** foram notificados **1.535** casos, sendo **538** casos confirmados, **782** casos descartados e **215** casos em investigação.

Em 2022, foram confirmados **87** óbitos. Em 2023, até o momento, foram notificados **12** óbitos, **11** confirmados e **01** em investigação.

Gráfico 1 – Diagrama de controle dos casos confirmados de leptospirose por semana epidemiológica. Pernambuco, 2023* (SE 27).

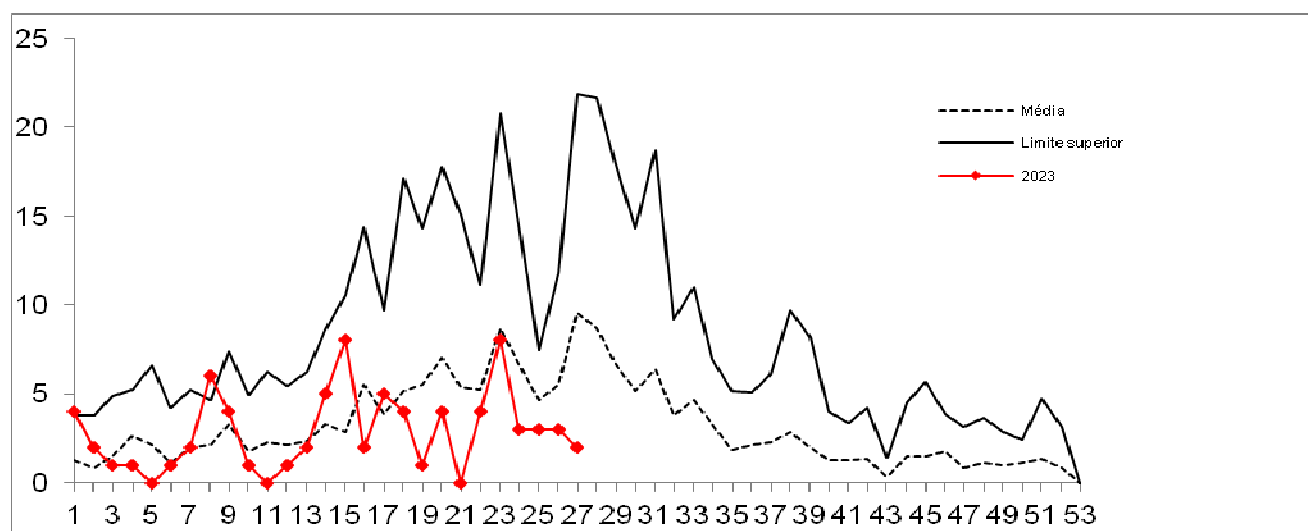

Fonte: Sinan/SES-PE/SIM/SES-PE

Nota: (1) Dados provisórios sujeitos à revisão

Quadro 1 – Distribuição dos casos notificados de leptospirose segundo classificação final, faixa etária e sexo. Pernambuco, 2023* (SE 27).

Casos	Nº de Casos SE 27	Nº de Casos SE 26	Nº de Municípios Afetados	Faixa Etária	Sexo*
<i>Notificados</i>	414	366	56	<1 a 80 + anos	M/F
<i>Confirmados</i>	77	70	21	1 a 79 anos	M/F
<i>Descartado</i>	150	139	26	<1 a 79 anos	M/F
<i>Em Investigação</i>	187	157	35	<1 a 80 + anos	M/F
<i>Óbitos</i>	11	11	11	15 a 75 anos	M/F

Fonte: Sinan/SES-PE/SIM/SES-PE

Nota: (1) Dados provisórios sujeitos à revisão

* Sexo: M - Masculino / F - Feminino

Tabela 1 - Número de casos de leptospirose por classificação e GERES. Pernambuco, 2023* (SE 27).

GERES	CASOS 2023						
	Notificados	% Not.	Confirmados	% Conf.	Descartados	Em Investigação	Óbitos
I	347	83,8	65	84,4	130	152	9
II	17	4,1	5	6,5	5	7	2
III	11	2,7	2	2,6	2	7	0
IV	20	4,8	2	2,6	5	13	0
V	1	0,2	0	0,0	1	0	0
VI	2	0,5	1	1,3	1	0	0
VII	2	0,5	0	0,0	1	1	0
VIII	0	0,0	0	0,0	0	0	0
IX	2	0,5	1	1,3	1	0	0
X	1	0,2	0	0,0	1	0	0
XI	0	0,0	0	0,0	0	0	0
XII	11	2,7	1	1,3	3	7	0
Pernambuco	414	100,0	77	100,0	150	187	11

Gráfico 2 – Distribuição dos casos confirmados de leptospirose por faixa etária. Pernambuco, 2023*(SE27).

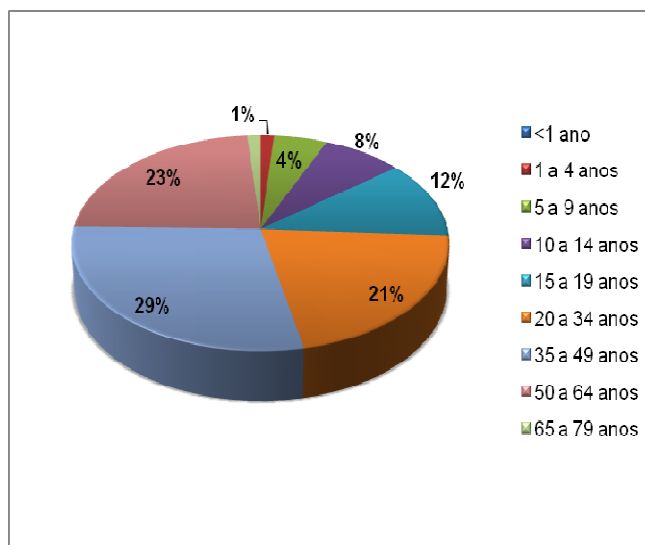

Fonte: CPZ/SINAN/SES/PE

Nota: (*) Dados provisórios sujeitos à revisão

Secretaria de Saúde do Estado de Pernambuco
Secretaria Executiva de Vigilância em Saúde e Atenção Primária
Diretoria Geral de Vigilância Ambiental e Saúde do Trabalhador
Coordenação de Zoonoses

**Número de Casos de Leptospirose por Classificação, Município e Geres no mesmo período.
Pernambuco, 2022-2023 (SE 27)**

Geres/Município	Notificado		Confirmado				Descartado		Em investigação	
			Casos		Óbito					
	2022	2023	2022	2023	2022	2023	2022	2023	2022	2023
I GERES	1091	347	422	65	56	9	568	130	101	152
Abreu e Lima	7	12	-	2	-	-	7	4	-	6
Araçoiaba	-	2	-	-	-	-	-	-	-	2
Cabo de Santo Agostinho	106	13	54	1	7	-	52	7	-	5
Camaraçibe	46	25	13	4	3	1	33	8	-	13
Chã de Alegria	2	1	-	-	-	-	-	-	2	1
Chã Grande	-	5	-	-	-	-	-	1	-	4
Glória do Goitá	1	-	1	-	-	-	-	-	-	-
Igarassu	10	4	2	1	-	1	3	-	5	3
Ipojuca	18	7	5	-	1	1	7	1	6	6
Itamaracá	1	2	-	-	-	-	-	-	1	2
Itapissuma	1	-	-	-	-	-	1	-	-	-
Jaboatão Dos Guararapes	194	71	78	14	9	3	116	38	-	19
Moreno	9	1	1	-	-	-	3	1	5	-
Olinda	154	33	81	4	7	1	29	-	44	29
Paulista	72	23	15	2	1	-	33	5	24	16
Pombos	2	1	-	-	-	-	1	-	1	1
Recife	430	133	161	35	25	2	268	65	1	33
São Lourenço da Mata	19	11	2	1	2	-	10	-	7	10
Vitória de Santo Antão	19	3	9	1	1	-	5	-	5	2
II GERES	14	17	2	5	-	2	10	5	2	7
Buenos Aires	-	1	-	-	-	-	-	-	-	1
Carpina	3	4	-	-	-	-	3	2	-	2
Casinhas	-	1	-	1	-	-	-	-	-	-
João Alfredo	1	-	-	-	-	-	1	-	-	-
Lagoa do Itaenga	1	2	-	1	-	1	1	1	-	-
Lagoa do Carro	1	1	1	-	-	-	-	-	-	1
Limoeiro	3	1	-	1	-	-	3	-	-	-
Machados	-	1	-	-	-	-	-	-	-	1
Nazaré da Mata	3	-	-	-	-	-	1	-	2	-
Orobó	-	1	-	-	-	-	-	1	-	-
Paudalho	2	3	1	2	-	-	1	1	-	-
Surubim	-	1	-	-	-	-	-	-	-	1
Tracunhaém	-	1	-	-	-	1	-	-	-	1
III GERES	24	11	12	2	1	-	4	2	8	7
Amaraji	-	1	-	-	-	-	-	1	-	-
Barreiros	1	-	1	-	-	-	-	-	-	-
Catende	2	-	-	-	-	-	2	-	-	-
Cortês	-	1	-	-	-	-	-	1	-	-
Escada	10	2	9	-	-	-	-	-	1	2
Gameleira	1	-	-	-	-	-	-	-	1	-
Jaqueira	1	-	-	-	-	-	1	-	-	-
Joaquim Nabuco	-	2	-	-	-	-	-	-	-	2
Palmares	5	-	2	-	1	-	-	-	3	-

Ribeirão	1	1	-	1	-	-	-	-	1	-
São José da Coroa Grande	-	1	-	-	-	-	-	-	-	1
São Benedito do Sul	1	-	-	-	-	-	1	-	-	-
Sirinhaém	-	1	-	-	-	-	-	-	-	1
Tamandaré	1	1	-	-	-	-	-	-	1	1
Xexéu	1	1	-	1	-	-	-	-	1	-
IV GERES	20	20	7	2	-	-	10	4	3	13
Agrestina	1	-	-	-	-	-	1	-	-	-
Barra de Guabiraba	1	-	-	-	-	-	-	-	1	-
Belo Jardim	1	1	1	-	-	-	-	-	-	1
Bezerros	2	-	-	-	-	-	1	-	1	-
Camocim de São Félix	-	5	-	-	-	-	-	1	-	4
Caruaru	7	11	2	1	-	-	5	3	-	7
Gravatá	4	-	3	-	-	-	1	-	-	-
Jataúba	1	-	-	-	-	-	-	-	1	-
Panelas	-	1	-	-	-	-	-	1	-	-
Sairé	1	-	-	-	-	-	1	-	-	-
Santa Cruz do Capibaribe	1	-	-	-	-	-	1	-	-	-
Tacaimbó	1	1	1	1	-	-	-	-	-	-
Toritama	-	1	-	-	-	-	-	-	-	1
V GERES	3	1	-	-	-	-	3	1	-	-
Lagoa do Ouro	-	1	-	-	-	-	-	1	-	-
Lajedo	2	-	-	-	-	-	2	-	-	-
Saloá	1	-	-	-	-	-	1	-	-	-
VI GERES	1	2	1	1	-	-	-	1	-	-
Arcoverde	-	1	-	-	-	-	-	1	-	-
Petrolândia	-	1	-	1	-	-	-	-	-	-
Venturosa	1	-	1	-	-	-	-	-	-	-
VII GERES	6	2	-	-	-	-	1	2	5	1
Belém de São Francisco	-	1	-	-	-	-	-	1	-	-
Salgueiro	6	1	-	-	-	-	1	-	5	1
VIII GERES	1	-	1	-	-	-	-	-	-	-
Petrolina	1	-	1	-	-	-	-	-	-	-
IX GERES	2	2	-	1	-	-	2	1	-	-
Arapina	2	1	-	1	-	-	2	-	-	-
Ouricuri	-	1	-	-	-	-	-	1	-	-
X GERES	-	1	-	-	-	-	-	1	-	-
Iguaraci	-	1	-	-	-	-	-	1	-	-
XI GERES	1	-	-	-	-	-	1	-	-	-
Floresta	1	-	-	-	-	-	1	-	-	-
XII GERES	13	11	3	1	-	-	2	3	8	7
Aliança	1	-	-	-	-	-	1	-	-	-
Condado	1	1	1	-	-	-	-	1	-	-
Goiana	7	4	-	-	-	-	-	-	7	4
Itambé	1	-	-	-	-	-	-	-	1	-
Itaquitinga	-	2	-	-	-	-	-	-	-	2
Macaparana	-	2	-	-	-	-	-	1	-	1
Timbaúba	3	2	2	1	-	-	1	1	-	-
Pernambuco	1176	414	448	77	57	11	601	150	127	187

Fonte:CPZ/SINAN/SIM/SES-PE

Nota: (1) Dados provisórios sujeitos à revisão

SEVSAP
Secretaria Executiva de Vigilância
em Saúde e Atenção Primária

Secretaria
da Saúde



GOVERNO DE
**PER
NAM
BUCO**
ESTADO DE MUDANÇA