



# Leptospirose

## Informe Epidemiológico SE 07

Até o presente momento foram notificados **41** casos de leptospirose, sendo **08** confirmados, **05** descartados e **28** em investigação.

Em todo o ano de **2022** foram notificados **1.521** casos, sendo **513** casos confirmados, **737** casos descartados e **271** casos em investigação.

Em 2022, foram confirmados **69** óbitos. Em 2023, até o momento, foi notificado **01** óbito, que se encontra em investigação.

**Gráfico 1** – Diagrama de controle dos casos confirmados de leptospirose por semana epidemiológica. Pernambuco, 2023\* (SE 07).

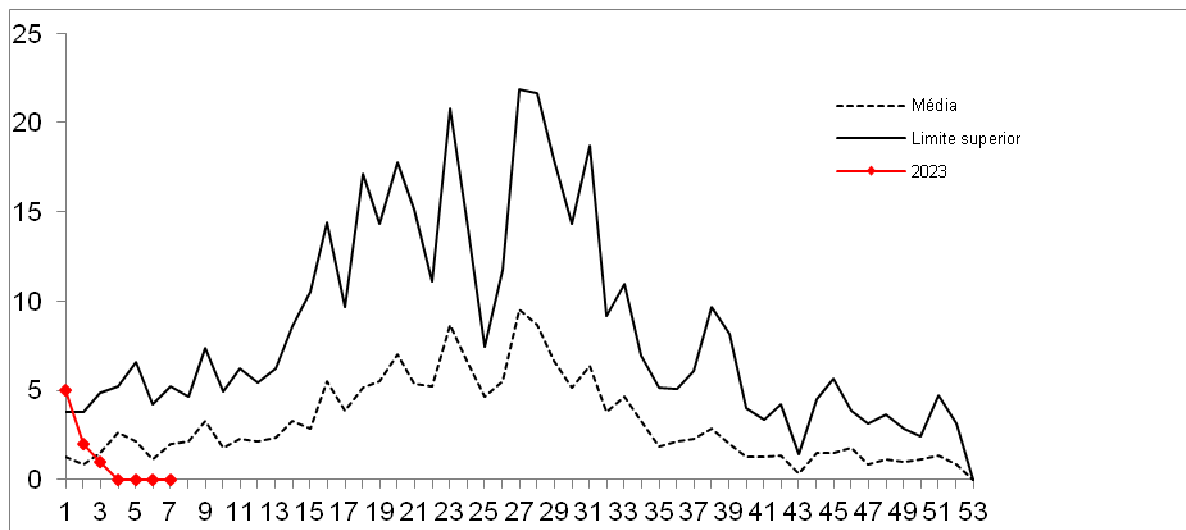

Fonte: Sinan/SES-PE/SIM/SES-PE

Nota: (1) Dados provisórios sujeitos à revisão

**Quadro 1** – Distribuição dos casos notificados de leptospirose segundo classificação final, faixa etária e sexo. Pernambuco, 2023\* (SE 07).

Casos	Nº de Casos SE 07	Nº de Casos SE 06	Nº de Municípios Afetados	Faixa Etária	Sexo*
<i>Notificados</i>	41	39	17	1 a 64 anos	M/F
<i>Confirmados</i>	8	8	6	1 a 64 anos	M/F
<i>Descartado</i>	5	5	2	20 a 64 anos	M/F
<i>Em Investigação</i>	28	26	14	1 a 64 anos	M/F
<i>Óbitos</i>	0	0	0	-	-

Fonte: Sinan/SES-PE/SIM/SES-PE

Nota: (1) Dados provisórios sujeitos à revisão

\* Sexo: M - Masculino / F - Feminino

**Tabela 1** - Número de casos de leptospirose por classificação e GERES. Pernambuco, 2023\* (SE 07).

GERES	CASOS 2023						
	Notificados	% Not.	Confirmados	% Conf.	Descartados	Em Investigação	Óbitos
I	31	75,6	6	75,0	5	20	0
II	3	7,3	1	12,5	0	2	0
III	0	0,0	0	0,0	0	0	0
IV	3	7,3	0	0,0	0	3	0
V	0	0,0	0	0,0	0	0	0
VI	1	2,4	0	0,0	0	1	0
VII	2	4,9	0	0,0	0	2	0
VIII	0	0,0	0	0,0	0	0	0
IX	1	2,4	1	12,5	0	0	0
X	0	0,0	0	0,0	0	0	0
XI	0	0,0	0	0,0	0	0	0
XII	0	0,0	0	0,0	0	0	0
<b>Pernambuco</b>	<b>41</b>	<b>100,0</b>	<b>8</b>	<b>100,0</b>	<b>5</b>	<b>28</b>	<b>0</b>

Fonte: Sinan/SES-PE/SIM/SES-PE

Nota: (1) Dados provisórios sujeitos à revisão

**Gráfico 2** – Distribuição dos casos confirmados de leptospirose por faixa etária. Pernambuco, 2023\* (SE 07).

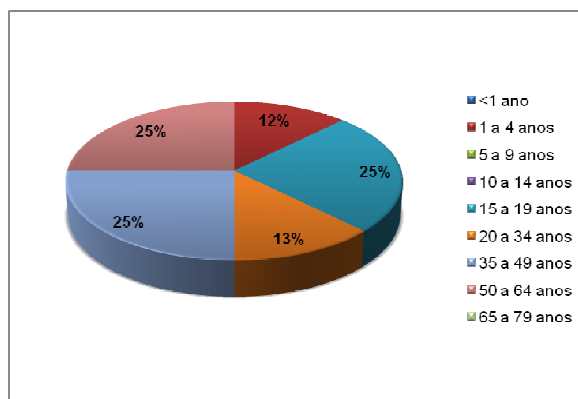

Fonte: CPZ/SINAN/SES/PE

Nota: (\*) Dados provisórios sujeitos à revisão



Secretaria de Saúde do Estado de Pernambuco  
Secretaria Executiva de Vigilância em Saúde  
Diretoria Geral de Vigilância Ambiental e Saúde do Trabalhador  
Coordenação de Zoonoses

**Número de Casos de Leptospirose por Classificação, Município e Geres no mesmo período.  
Pernambuco, 2022-2023 (SE 07)**

Geres/Município	Notificado		Confirmado				Descartado		Em investigação	
			Casos		Óbito					
	2022	2023	2022	2023	2022	2023	2022	2023	2022	2023
<b>I GERES</b>	<b>36</b>	<b>31</b>	<b>9</b>	<b>6</b>	<b>2</b>	<b>0</b>	<b>19</b>	<b>5</b>	<b>8</b>	<b>20</b>
Abreu e Lima	1	3	-	-	-	-	1	-	-	3
Cabo de Santo Agostinho	1	1	1	-	-	-	-	-	-	1
Camaragibe	3	2	-	1	-	-	3	-	-	1
Ipojuca	2	2	-	-	-	-	2	-	-	2
Itamaracá	1	-	-	-	-	-	-	-	1	-
Jaboatão Dos Guararapes	2	8	1	2	-	-	1	3	-	3
Olinda	10	1	4	1	2	-	2	-	4	-
Paulista	1	1	-	-	-	-	-	-	1	1
Recife	13	13	2	2	-	-	9	2	2	9
São Lourenço da Mata	1	-	-	-	-	-	1	-	-	-
Vitória de Santo Antão	1	-	1	-	-	-	-	-	-	-
<b>II GERES</b>	<b>2</b>	<b>3</b>	<b>-</b>	<b>1</b>	<b>-</b>	<b>-</b>	<b>2</b>	<b>-</b>	<b>-</b>	<b>2</b>
Casinhas	-	1	-	1	-	-	-	-	-	-
Limoeiro	1	-	-	-	-	-	1	-	-	-
Machados	-	1	-	-	-	-	-	-	-	1
Paudalho	1	-	-	-	-	-	1	-	-	-
Surubim	-	1	-	-	-	-	-	-	-	1
<b>III GERES</b>	<b>3</b>	<b>-</b>	<b>1</b>	<b>-</b>	<b>-</b>	<b>-</b>	<b>1</b>	<b>-</b>	<b>1</b>	<b>-</b>
Escada	2	-	1	-	-	-	-	-	1	-
São Benedito do Sul	1	-	-	-	-	-	1	-	-	-
<b>IV GERES</b>	<b>1</b>	<b>3</b>	<b>-</b>	<b>-</b>	<b>-</b>	<b>-</b>	<b>-</b>	<b>-</b>	<b>-</b>	<b>3</b>
Camocim de São Félix	-	1	-	-	-	-	-	-	-	1
Caruaru	-	1	-	-	-	-	-	-	-	1
Toritama	-	1	-	-	-	-	-	-	-	1
<b>V GERES</b>	<b>1</b>	<b>-</b>	<b>-</b>	<b>-</b>	<b>-</b>	<b>-</b>	<b>1</b>	<b>-</b>	<b>-</b>	<b>-</b>
Lajedo	1	-	-	-	-	-	1	-	-	-
<b>VI GERES</b>	<b>1</b>	<b>1</b>	<b>-</b>	<b>-</b>	<b>-</b>	<b>-</b>	<b>-</b>	<b>-</b>	<b>1</b>	<b>1</b>
Arcoverde	1	1	-	-	-	-	-	-	1	1
<b>VII GERES</b>	<b>1</b>	<b>2</b>	<b>-</b>	<b>-</b>	<b>-</b>	<b>-</b>	<b>1</b>	<b>-</b>	<b>-</b>	<b>2</b>
Mirandiba	1	-	-	-	-	-	1	-	-	-
Salgueiro	-	2	-	-	-	-	-	-	-	2
<b>IX GERES</b>	<b>-</b>	<b>1</b>	<b>-</b>	<b>1</b>	<b>-</b>	<b>-</b>	<b>-</b>	<b>-</b>	<b>-</b>	<b>-</b>
Araripina	-	1	-	1	-	-	-	-	-	-
<b>Pernambuco</b>	<b>44</b>	<b>41</b>	<b>10</b>	<b>8</b>	<b>2</b>	<b>0</b>	<b>24</b>	<b>5</b>	<b>10</b>	<b>28</b>

Fonte:CPZ/SINAN/SIM/SES-PE

Nota: (1) Dados provisórios sujeitos à revisão