

BOLETIM TÉCNICO

LEPTOSPIROSE

SE 32 | Período: 01/01/2023 a 12/08/2023

Governadora do Estado de Pernambuco

Raquel Teixeira Lyra Lucena

Secretária Estadual de Saúde

Zilda do Rego Cavalcanti

**Secretária Executiva de Vigilância em
Saúde**

Verônica Galvão Freire Cisneiro

**Diretor Geral de Vigilância Ambiental e
Saúde do Trabalhador**

Eduardo Bezerra

**Gerente de Vigilância das Arboviroses e
Zoonoses**

Ana Márcia Drechsler

Análise

Raylene Medeiros Ferreira Costa

Revisão

Raylene Medeiros Ferreira Costa

Design

Rafael Azevedo de Oliveira

Secretaria
da Saúde



GOVERNO DE
**PER
NAM
BUCO**
ESTADO DE MUDANÇA

Informe Epidemiológico SE 32

Até o presente momento foram notificados **537** casos de leptospirose, sendo **107** confirmados, **189** descartados e **241** em investigação.

Em todo o ano de **2022** foram notificados **1.537** casos, sendo **540** casos confirmados, **786** casos descartados e **211** casos em investigação.

Em 2022, foram confirmados **87** óbitos. Em 2023, até o momento, foram notificados **22** óbitos, **21** confirmados e **01** em investigação.

Gráfico 1 – Diagrama de controle dos casos confirmados de leptospirose por semana epidemiológica. Pernambuco, 2023* (SE 32).

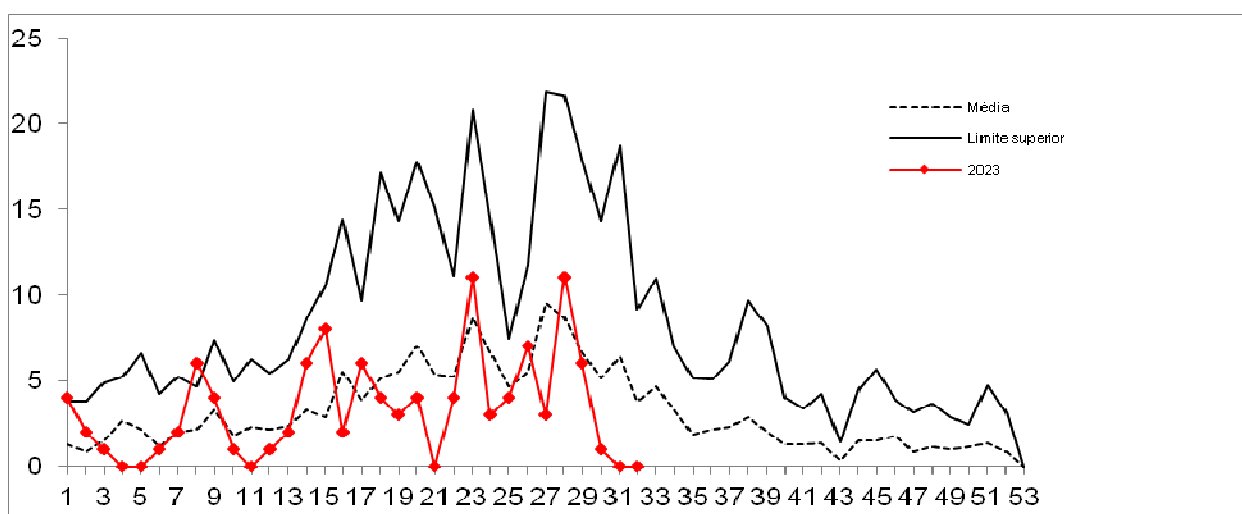

Fonte: Sinan/SES-PE/SIM/SES-PE

Nota: (1) Dados provisórios sujeitos à revisão

Quadro 1 – Distribuição dos casos notificados de leptospirose segundo classificação final, faixa etária e sexo. Pernambuco, 2023* (SE 32).

Casos	Nº de Casos SE 32	Nº de Casos SE 31	Nº de Municípios Afetados	Faixa Etária	Sexo*
<i>Notificados</i>	537	535	63	<1 a 80 + anos	M/F
<i>Confirmados</i>	107	107	26	1 a 79 anos	M/F
<i>Descartado</i>	189	189	30	<1 a 79 anos	M/F
<i>Em Investigação</i>	241	239	40	<1 a 80 + anos	M/F
<i>Óbitos</i>	21	15	9	15 a 75 anos	M/F

Fonte: Sinan/SES-PE/SIM/SES-PE

Nota: (1) Dados provisórios sujeitos à revisão

* Sexo: M - Masculino / F - Feminino

Tabela 1 - Número de casos de leptospirose por classificação e GERES. Pernambuco, 2023* (SE 32).

GERES	CASOS 2023						
	Notificados	% Not.	Confirmados	% Conf.	Descartados	Em Investigação	Óbitos
I	451	84,0	90	84,1	164	197	18
II	21	3,9	7	6,5	6	8	2
III	17	3,2	3	2,8	4	10	0
IV	24	4,5	3	2,8	6	15	1
V	1	0,2	0	0,0	1	0	0
VI	4	0,7	1	0,9	1	2	0
VII	2	0,4	0	0,0	1	1	0
VIII	0	0,0	0	0,0	0	0	0
IX	3	0,6	1	0,9	1	1	0
X	1	0,2	0	0,0	1	0	0
XI	1	0,2	0	0,0	1	0	0
XII	12	2,2	2	1,9	3	7	0
Pernambuco	537	100,0	107	100,0	189	241	21

Fonte: Sinan/SES-PE/SIM/SES-PE

Nota: (1) Dados provisórios sujeitos à revisão

Gráfico 2 – Distribuição dos casos confirmados de leptospirose por faixa etária. Pernambuco, 2023* (SE 32).

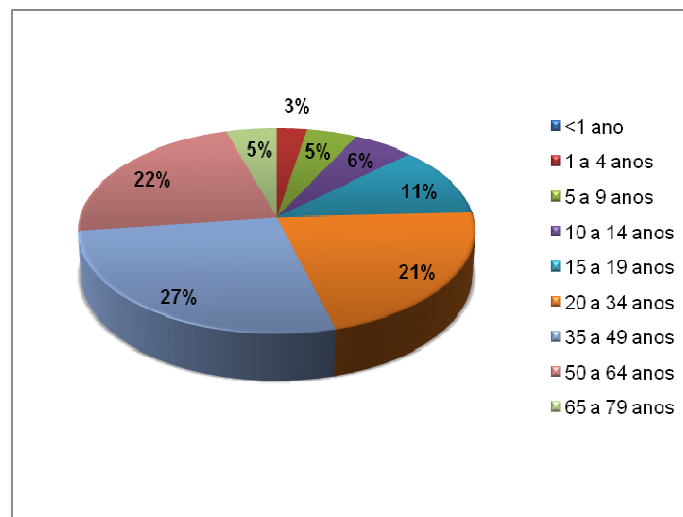

Fonte: CPZ/SINAN/SES/PE

Nota: (*) Dados provisórios sujeitos à revisão

Secretaria de Saúde do Estado de Pernambuco
Secretaria Executiva de Vigilância em Saúde e Atenção Primária
Diretoria Geral de Vigilância Ambiental e Saúde do Trabalhador
Coordenação de Zoonoses

**Número de Casos de Leptospirose por Classificação, Município e Geres no mesmo período.
Pernambuco, 2022-2023 (SE 32)**

Geres/Município	Notificado		Confirmado				Descartado		Em investigação	
			Casos		Óbito					
	2022	2023	2022	2023	2022	2023	2022	2023	2022	2023
I GERES	1261	451	474	90	82	18	664	164	123	197
Abreu e Lima	10	12	1	2	-	-	7	4	2	6
Araçoiaba	-	2	-	-	-	-	-	-	-	2
Cabo de Santo Agostinho	122	29	56	4	8	1	66	8	-	17
Camaraçibe	50	26	15	4	4	2	35	9	-	13
Chã de Alegria	2	1	-	-	-	-	-	-	2	1
Chã Grande	-	6	-	2	-	-	-	2	-	2
Glória do Goitá	1	-	1	-	-	-	-	-	-	-
Igarassu	11	8	2	2	-	1	8	3	1	3
Ipojuca	23	11	6	-	2	1	8	1	9	10
Itamaracá	2	2	-	-	-	-	-	-	2	2
Itapissuma	4	-	-	-	-	-	3	-	1	-
Jaboatão Dos Guararapes	229	90	90	21	15	7	138	44	1	25
Moreno	9	1	1	-	-	-	3	1	5	-
Olinda	173	40	88	6	11	1	30	2	55	32
Paulista	80	24	16	3	3	1	33	7	31	14
Pombos	2	1	-	-	-	-	1	-	1	1
Recife	504	182	186	44	34	4	317	83	1	55
São Lourenço da Mata	19	13	2	1	2	-	10	-	7	12
Vitória de Santo Antão	20	3	10	1	3	-	5	-	5	2
II GERES	17	21	3	7	1	2	12	6	2	8
Buenos Aires	-	1	-	-	-	-	-	-	-	1
Carpina	3	4	-	-	1	-	3	3	-	1
Casinhas	-	1	-	1	-	-	-	-	-	-
João Alfredo	1	-	-	-	-	-	1	-	-	-
Lagoa do Itaenga	1	2	-	1	-	1	1	1	-	-
Lagoa do Carro	1	1	1	1	-	-	-	-	-	-
Limoeiro	5	2	1	2	-	-	4	-	-	-
Machados	-	1	-	-	-	-	-	-	-	1
Nazaré da Mata	3	-	-	-	-	-	1	-	2	-
Orobó	-	2	-	-	-	-	-	1	-	1
Paudalho	3	4	1	2	-	-	2	1	-	1
Surubim	-	2	-	-	-	-	-	-	-	2
Tracunhaém	-	1	-	-	-	1	-	-	-	1

III GERES	32	17	15	3	1	-	4	4	13	10
Amaraji	-	1	-	-	-	-	-	1	-	-
Barreiros	1	-	1	-	-	-	-	-	-	-
Catende	3	-	1	-	-	-	2	-	-	-
Cortês	-	1	-	-	-	-	-	1	-	-
Escada	11	2	10	-	-	-	-	-	1	2
Gameleira	1	1	-	-	-	-	-	-	1	1
Jaqueira	1	-	-	-	-	-	1	-	-	-
Joaquim Nabuco	-	2	-	-	-	-	-	2	-	-
Palmares	5	3	2	1	1	-	-	-	3	2
Quipapá	1	-	-	-	-	-	-	-	1	-
Ribeirão	2	2	-	1	-	-	-	-	2	1
São José da Coroa Grande	1	1	-	-	-	-	-	-	1	1
São Benedito do Sul	1	-	-	-	-	-	1	-	-	-
Sirinhaém	3	1	1	-	-	-	-	-	2	1
Tamandaré	1	2	-	-	-	-	-	-	1	2
Xexéu	1	1	-	1	-	-	-	-	1	-
IV GERES	23	24	8	3	-	1	11	6	4	15
Agrestina	1	-	-	-	-	-	1	-	-	-
Barra de Guabiraba	1	-	-	-	-	-	-	-	1	-
Belo Jardim	1	2	1	-	-	-	-	-	-	2
Bezerros	2	-	-	-	-	-	1	-	1	-
Bonito	1	-	-	-	-	-	-	-	1	-
Camocim de São Félix	-	5	-	-	-	1	-	1	-	4
Caruaru	7	13	2	1	-	-	5	4	-	8
Gravatá	4	-	3	-	-	-	1	-	-	-
Jataúba	1	-	-	-	-	-	-	-	1	-
Panelas	-	1	-	-	-	-	-	1	-	-
São Joaquim do Monte	-	1	-	1	-	-	-	-	-	-
Sairé	1	-	-	-	-	-	1	-	-	-
Santa Cruz do Capibaribe	1	-	-	-	-	-	1	-	-	-
São Caitano	1	-	1	-	-	-	-	-	-	-
Tacaimbó	1	1	1	1	-	-	-	-	-	-
Toritama	-	1	-	-	-	-	-	-	-	1
Vertentes	1	-	-	-	-	-	1	-	-	-
V GERES	4	1	1	-	-	-	3	1	-	-
Itaíba	1	-	1	-	-	-	-	-	-	-
Lagoa do Ouro	-	1	-	-	-	-	-	1	-	-
Lajedo	2	-	-	-	-	-	2	-	-	-
Saloá	1	-	-	-	-	-	1	-	-	-
VI GERES	1	4	1	1	-	-	-	1	-	2
Arcoverde	-	1	-	-	-	-	-	1	-	-
Jatobá	-	1	-	-	-	-	-	-	-	1
Petrolândia	-	1	-	1	-	-	-	-	-	-
Pedra	-	1	-	-	-	-	-	-	-	1
Venturosa	1	-	1	-	-	-	-	-	-	-
VII GERES	6	2	-	-	-	-	1	1	5	1
Belém de São Francisco	-	1	-	-	-	-	-	1	-	-
Salgueiro	6	1	-	-	-	-	1	-	5	1
VIII GERES	2	-	1	-	-	-	1	-	-	-
Petrolina	2	-	1	-	-	-	1	-	-	-
IX GERES	2	3	-	1	-	-	2	1	-	1
Araripina	2	1	-	1	-	-	2	-	-	-
Granito	-	1	-	-	-	-	-	-	-	1
Ouricuri	-	1	-	-	-	-	-	1	-	-

X GERES	-	1	-	-	-	-	-	1	-	-
Iguaraci	-	1	-	-	-	-	-	1	-	-
XI GERES	1	1	-	-	-	-	1	1	-	-
Floresta	1	-	-	-	-	-	1	-	-	-
Serra Talhada	-	1	-	-	-	-	-	1	-	-
XII GERES	16	12	3	2	1	-	2	3	11	7
Aliança	1	-	-	-	-	-	1	-	-	-
Camutanga	1	-	-	-	-	-	-	-	1	-
Condado	1	1	1	-	-	-	-	1	-	-
Goiana	9	5	-	1	-	-	-	-	9	4
Itambé	1	-	-	-	-	-	-	-	1	-
Itaquitinga	-	2	-	-	-	-	-	-	-	2
Macaparana	-	2	-	-	-	-	-	1	-	1
Timbaúba	3	2	2	1	1	-	1	1	-	-
Pernambuco	1365	537	506	107	85	21	701	189	158	241

Fonte:CPZ/SINAN/SIM/SES-PE

Nota: (1) Dados provisórios sujeitos à revisão

SEVSAP
Secretaria Executiva de Vigilância
em Saúde e Atenção Primária

Secretaria
da Saúde



GOVERNO DE
**PER
NAM
BUCO**
ESTADO DE MUDANÇA