



Doença Meningocócica

Informe Epidemiológico SE 33/2022

Casos

Em **2022**, até o momento foram notificados **13** casos de doença meningocócica, desses, **08** foram confirmados, **03** descartados e **02** em investigação. No **mesmo período em 2021**, foram notificados **13** casos, desses **05** foram confirmados e **08** descartados.

Em **todo o ano de 2021**, foram notificados **22** casos de doença meningocócica, desses **11** foram confirmados e **11** descartados.

Tabela 01. Número de Casos de Doença Meningocócica por Classificação Final, Município e Geres no Mesmo Período. PE, 2021 – 2022 (até SE 33)¹

Município Geres ²	Notificado		Confirmado		Descartado		Em investigação	
	2021	2022	2021	2022	2021	2022	2021	2022
I Geres	9	5	4	3	5	2	-	-
Cabo de Santo Agostinho	1	-	-	-	1	-	-	-
Igarassu	1	1	1	-	-	1	-	-
Itapissuma	-	1	-	1	-	-	-	-
Jaboatão	1	-	1	-	-	-	-	-
Olinda	2	-	-	-	2	-	-	-
Recife	3	3	1	2	2	1	-	-
São Lourenço da Mata	1	-	1	-	-	-	-	-
II Geres	2	-	1	-	1	-	-	-
Limoeiro	1	-	-	-	1	-	-	-
Paudalho	1	-	1	-	-	-	-	-
III Geres	1	1	-	1	1	-	-	-
Tamandaré	1	1	-	1	1	-	-	-
IV Geres	1	1	-	-	1	1	-	-
Jataúba	1	-	-	-	1	-	-	-
Santa Cruz do Capibaribe	-	1	-	-	-	1	-	-
V Geres	-	3	-	2	-	-	-	1
Caetés	-	1	-	1	-	-	-	-
Garanhuns	-	2	-	1	-	-	-	1
VIII Geres	-	2	-	2	-	-	-	-
Petrolina	-	2	-	2	-	-	-	-
XII Geres	-	1	-	-	-	-	-	1
Aliança	-	1	-	-	-	-	-	1
PE	13	13	5	8	8	3	-	2

Fonte: SIDI/SES-PE

Nota: ¹ Dados provisórios sujeitos à revisão

² Não houve registros de casos nos municípios/Geres não referidos.

Gráfico 01. Diagrama de Controle de Doença Meningocócica por SE. PE, 2022 (até SE 33)¹

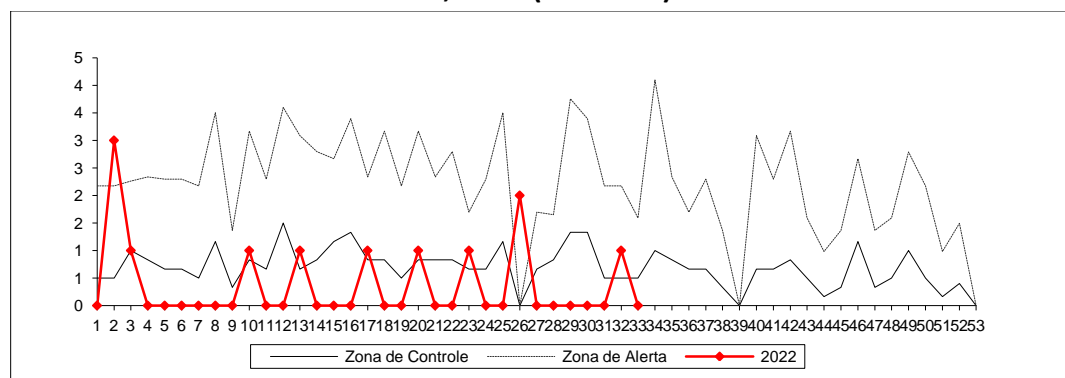



**Tabela 02. Distribuição dos Casos Confirmados de DM por Faixa Etária.
PE, 2022 (até SE 33)¹**

Faixa etária (anos)	2022	
	Nº	%
< 01	2	25,0
01 a 04	1	12,5
05 a 09	-	-
10 a 14	3	37,5
15 a 19	-	-
20 a 59	2	25,0
> 60	-	-
Total	8	100

Fonte: SIDI/SES-PE

Nota: ¹Dados provisórios sujeitos à revisão

Óbitos

Em **2022**, até o momento não houve registro de óbito.

Em todo ano de **2021**, foram registrados **02** óbitos de pacientes residentes em Água Preta e Igaraci (**III e X Geres**).

Expediente

Governador de Pernambuco
Paulo Câmara

Vice Governador de Pernambuco
Luciana Santos

Secretário Estadual de Saúde
André Longo

Secretária-Executiva de Vigilância em Saúde
Patrícia Ismael

Superintendência de Imunização e Doenças Imunopreveníveis
Ana Catarina de Melo

Coordenação de Vigilância das Doenças Imunopreveníveis
Rafael Mota Mendonça

Responsável Técnica - Vigilância Epidemiológica das Meningites
Roseane Serrano

CONTATOS

Fones: (81) 3184-0224 - Fax: (81) 3184-0193

E-mail: meningite.pe@gmail.com

Link: Página SESPE - Vigilância Epidemiológica das Meningites: <https://goo.gl/KRM2HR>

Endereço: Meningite/GDGCD/SES-PE - Rua Dona Maria Augusta Nogueira, 519

Bongi, Recife-PE, CEP: 50751-530

Elaboração
Roseane Serrano

Revisão Final
Ana Antunes

Periodicidade
Semanal

Projeto Gráfico
Rafael Azevedo de Oliveira

Disponível para download em: <http://www.cievspe.com/>



GOVERNO DO ESTADO

SECRETARIA DE SAÚDE