

Doença Meningocócica

Informe Epidemiológico SE 45/2022

Casos

Em **2022**, até o momento foram notificados **18** casos de doença meningocócica, desses, **11** foram confirmados, **05** descartados e **02** em investigação. No **mesmo período** em **2021**, foram notificados **17** casos, desses **08** foram confirmados e **09** descartados.

Em **todo o ano de 2021**, foram notificados **22** casos de doença meningocócica, desses **11** foram confirmados e **11** descartados.

Tabela 01. Número de Casos de Doença Meningocócica por Classificação Final, Município e Geres no Mesmo Período. PE, 2021 – 2022 (até SE 45)¹

Município Geres ²	Notificado		Confirmado		Descartado		Em investigação	
	2021	2022	2021	2022	2021	2022	2021	2022
I Geres	10	7	4	5	6	2	-	-
Cabo de Santo Agostinho	1	-	-	-	1	-	-	-
Camaragibe	-	1	-	1	-	-	-	-
Igarassu	1	1	1	-	-	1	-	-
Itapissuma	-	1	-	1	-	-	-	-
Jaboatão	1	1	1	1	-	-	-	-
Olinda	2	-	-	-	2	-	-	-
Recife	4	3	1	2	3	1	-	-
São Lourenço da Mata	1	-	1	-	-	-	-	-
II Geres	2	1	1	1	1	-	-	-
Limoeiro	1	1	-	1	1	-	-	-
Paudalho	1	-	1	-	-	-	-	-
III Geres	2	2	1	1	1	-	-	1
Água Preta	1	-	1	-	-	-	-	-
Escada	-	1	-	-	-	-	-	1
Tamandaré	1	1	-	1	1	-	-	-
IV Geres	2	1	1	-	1	1	-	-
Belo Jardim	1	-	1	-	-	-	-	-
Jataúba	1	-	-	-	1	-	-	-
Santa Cruz do Capibaribe	-	1	-	-	-	1	-	-
V Geres	-	3	-	2	-	1	-	-
Caetés	-	1	-	1	-	-	-	-
Garanhuns	-	2	-	1	-	1	-	-
VIII Geres	-	3	-	2	-	-	-	1
Petrolina	-	3	-	2	-	-	-	1
X Geres	1	-	1	-	-	-	-	-
Iguaraci	1	-	1	-	-	-	-	-
XII Geres	-	1	-	-	-	1	-	-
Aliança	-	1	-	-	-	1	-	-
PE	17	18	8	11	9	5	-	2

Fonte: SIDI/SES-PE

Nota: ¹ Dados provisórios sujeitos à revisão

² Não houve registros de casos nos municípios/Geres não referidos.

Gráfico 01. Diagrama de Controle de Doença Meningocócica por SE. PE, 2022 (até SE 45)¹



Tabela 02. Distribuição dos Casos Confirmados de DM por Faixa Etária. PE, 2022 (até SE 45)¹

Faixa etária (anos)	2022	
	Nº	%
< 01	3	27,3
01 a 04	1	9,1
05 a 09	1	9,1
10 a 14	3	27,3
15 a 19	-	-
20 a 59	3	27,3
> 60	-	-
Total	11	100

Fonte: SIDI/SES-PE

Nota: ¹Dados provisórios sujeitos à revisão

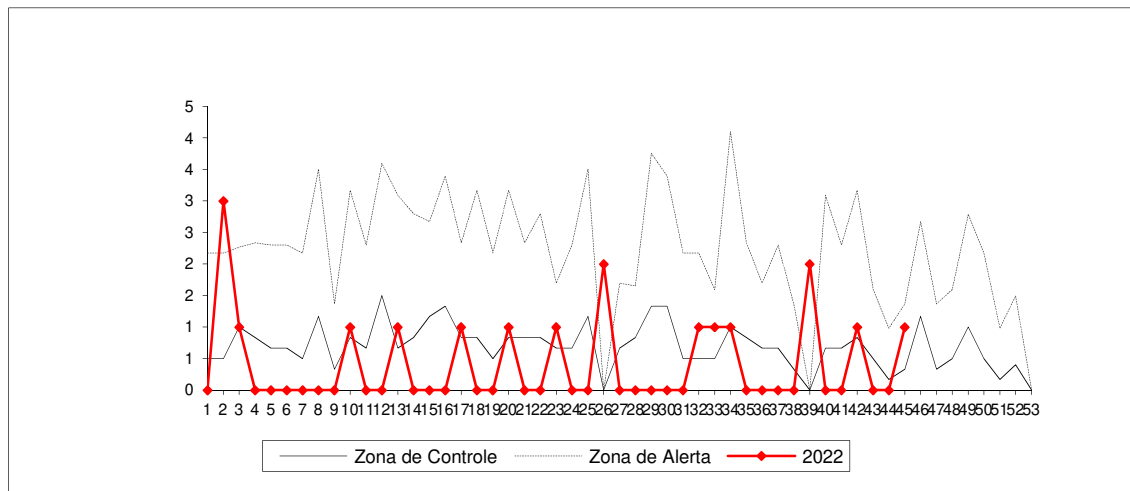
Óbitos

Em **2022**, até o momento não houve registro de óbito. Em **2021**, até a SE 45 foram registrados dois óbitos de pacientes residentes em Água Preta e Iguaraci (III e X Geres).

Expediente

Governador de Pernambuco

Paulo Câmara

Vice Governador de Pernambuco

Luciana Santos

Secretário Estadual de Saúde

André Longo

Secretária-Executiva de Vigilância em Saúde

Patrícia Ismael

Superintendência de Imunização e Doenças Imunopreveníveis

Ana Catarina de Melo

Coordenação de Vigilância das Doenças Imunopreveníveis

Rafael Mota Mendonça

Responsável Técnica - Vigilância Epidemiológica das Meningites

Roseane Serrano

CONTATOS

Fones: (81) 3184-0224

E-mail: meningite.pe@gmail.com

Link: Página SESPE - Vigilância Epidemiológica das Meningites: <https://goo.gl/KRM2HR>

Endereço: Meningite/GDGCD/SES-PE - Rua Dona Maria Augusta Nogueira, 519

Bongi, Recife-PE, CEP: 50751-530

Elaboração

Roseane Serrano

Revisão Final

Ana Antunes

Periodicidade

Semanal

Projeto Gráfico

Rafael Azevedo de Oliveira

Disponível para download em: <http://www.cievspe.com/>



GOVERNO DO ESTADO

SECRETARIA DE SAÚDE